

AVVISO DI GARA UFFICIOSA
PER VENDITA IMMOBILIARE A TRATTATIVA PRIVATA
Comune di Cesenatico (FC)
DOCUMENTAZIONE FOTOGRAFICA

VISTA ESTERNA - EDIFICIO USO UFFICI



VISTA ESTERNA - EDIFICIO LABORATORIO ARTIGIANALE



Agenzia del Territorio
CATASTO FABBRICATI
 Ufficio Provinciale di
 Forlì

Dichiarazione protocollo n. _____ del _____
 Planimetria di u.i.u. in Comune di Cesenatico
 Viale Luigi Negrelli

civ. 22

Identificativi Catastali:
 Sezione:
 Foglio: 14
 Particella: 145
 Subalterno: 3

Compilata da:
 Parrino Igor
 Iscritto all'albo:
 Geometri
 Prov. Forlì

N. 1990

Carta n. 1 Scala 1:200

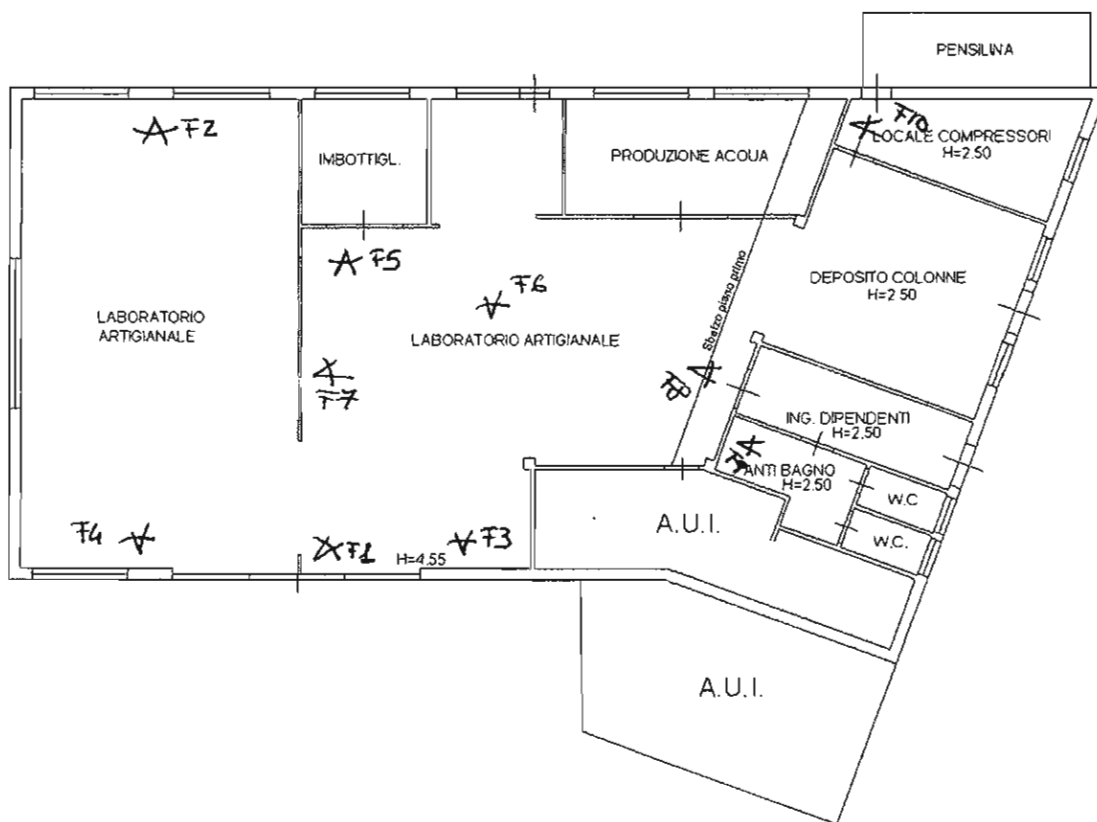

PIANO TERRA



PUNTO DI VISTA F1 – INTERNO LABORATORIO ARTIGIANALE



PUNTO DI VISTA F2 – INTERNO LABORATORIO ARTIGIANALE



PUNTO DI VISTA F3 -- INTERNO LABORATORIO ARTIGIANALE



PUNTO DI VISTA F4 -- INTERNO LABORATORIO ARTIGIANALE



PUNTO DI VISTA F5 – INTERNO LABORATORIO ARTIGIANALE



PUNTO DI VISTA F6 – INTERNO LABORATORIO ARTIGIANALE

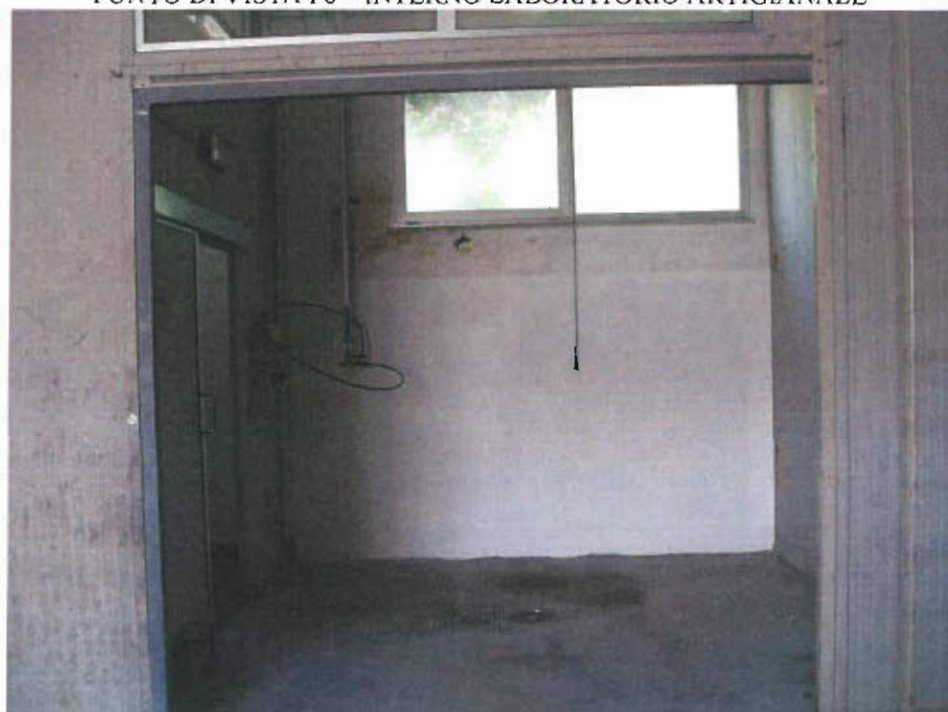

PUNTO DI VISTA F7 – INTERNO LABORATORIO ARTIGIANALE



PUNTO DI VISTA F8 – INTERNO LABORATORIO ARTIGIANALE



PUNTO DI VISTA F9 – INTERNO LABORATORIO ARTIGIANALE



PUNTO DI VISTA F10 – INTERNO LABORATORIO ARTIGIANALE

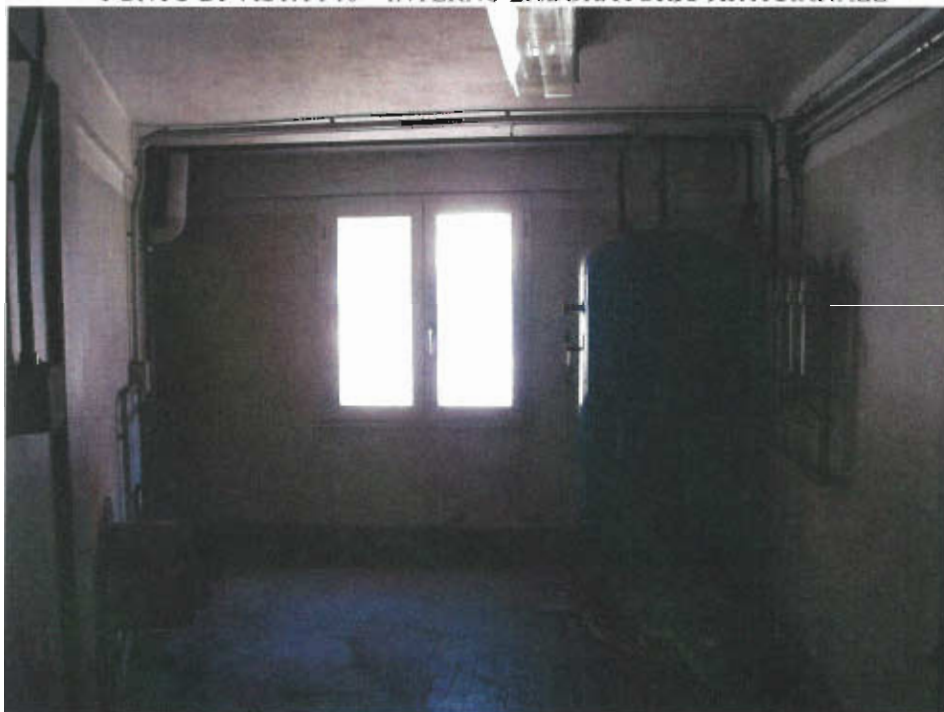

ARIO
n. 497



MINISTERO DELLE FINANZE
DIPARTIMENTO DEL TERRITORIO
CATASTO EDILIZIO URBANO (RDL 13-4-1939, n. 652)

MOD. BN (CEU)

LIRE
200

animetria di u.l.u. in Comune di **CESENATICO** via **NEGRELLI** civ. **23**

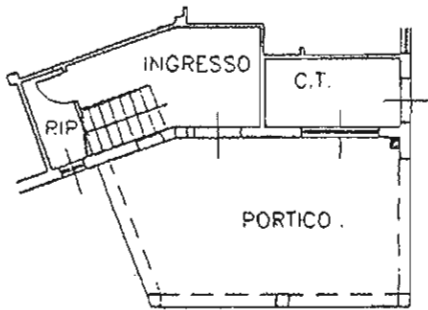

PIANO TERRA
h=250

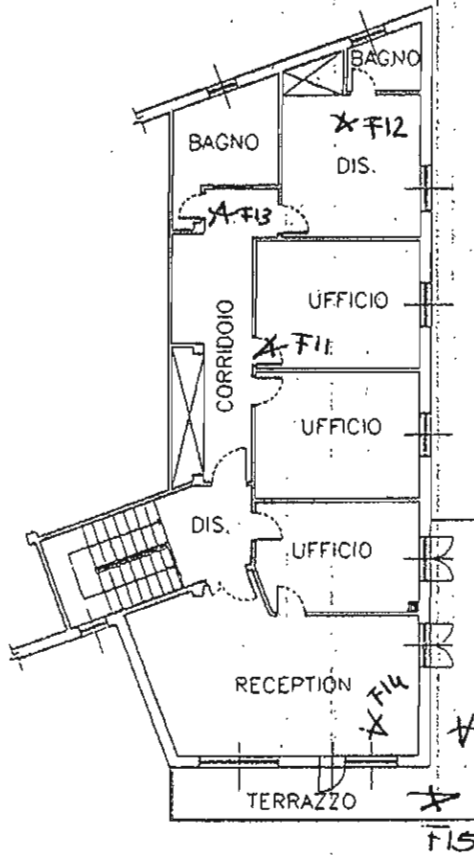

PIANO PRIMO
h=300

ORIENTAMENTO

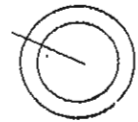

SCALA DI 1:200

Chiarazione di N.C.
Denuncia di variazione

Compiuta dal **Ing. VALAGUSSA CARLO**
(Titolo, cognome e nome)

RISERVATO ALL'UFFICIO

Iscritto all'albo de **INGEGNERI**
della provincia di **MILANO** n. **8151**
data **28.9.99** Firma



Identificativi catastali
14
145 sub. **2**

PUNTO DI VISTA F11 – INTERNO EDIFICIO UFFICI



PUNTO DI VISTA F12 – INTERNO EDIFICIO UFFICI



PUNTO DI VISTA F13 – INTERNO EDIFICIO UFFICI



PUNTO DI VISTA F14 – INTERNO EDIFICIO UFFICI



PUNTO DI VISTA F15 – EDIFICIO UFFICI



PUNTO DI VISTA F16 – EDIFICIO UFFICI



